



1° CIRCOLO DI NOCERA SUPERIORE



BENVENUTI

A.S. 2020/21

Linee guida per la scuola dell'infanzia anno scolastico 2020\21

ORGANIZZAZIONE ORARIA SETTIMANALE

Vista la situazione attuale di emergenza Covid-19, per garantire la sicurezza, la scuola dell'Infanzia adotterà la seguente organizzazione:

INGRESSO

PLESSO MARCO POLO:

ore 08.35 sez. A

ore 08.45 sez. B

ore 08.55 sez. C

ore 09.00 – alunni in ritardo

PLESSO PARETI

ore 08.35 sez. C ingresso 4

ore 08.40 sez. D ingresso 5

ore 08.45 sez. B ingresso 1

ore 08.45 sez. D Settembrini ingresso 2

ore 08.45 sez. F Settembrini ingresso 3

ore 09.00 sez. A ingresso 3

ore 09.10 – alunni in ritardo

PLESSO PORTAROMANA

Ore 08.30 sez. B

Ore 08.40 sez. A

Ore 08.50 sez. C

Ore 09.00 sez. D - E Settembrini

ore 09.10 – alunni in ritardo

USCITA

LUNEDI' MARTEDI' GIOVEDI' E VENERDI'

MARCO POLO

Ore 12.40 sez. C

Ore 12.50 sez. B

Ore 13.00 sez. A

USCITA MERCOLEDI'

Ore 12.10 sez. C

Ore 12.20 sez. B

Ore 12.30 sez. A

PLESSO PARETI

ore 12.50 sez. C ingresso 4

ore 12.45 sez. D ingresso 5

ore 12.45 sez. B ingresso 1

ore 12.50 sez. D Settembrini ingresso 2

ore 12.45 sez. F Settembrini ingresso 3

ore 13.00 sez. A ingresso 3

PLESSO PORTAROMANA

Ore 12.15 sez. D - E Settembrini

Ore 12.25 sez. C

Ore 12.35 sez. A

Ore 12.40 sez. B

L'accesso all'interno della scuola è interdetto ai genitori.

In concomitanza degli ingressi e delle uscite scaglionati di cui sopra, tutti i bambini dovranno rispettare scrupolosamente il distanziamento sociale .

INSERIMENTO GRADUALE NUOVI ISCRITTI

Per i nuovi iscritti, nei primi giorni dell'anno scolastico, sarà possibile permanere a scuola per un orario ridotto, al fine di consentire il graduale adattamento dei bambini:

<u>DAL 08/10 AL 09/10</u>	<u>ORARIO 9,30/10,00</u>
<u>DAL 12/10 AL 16/10</u>	<u>ORARIO 9,30/10,30</u>
<u>DAL 19/10 AL 23/10</u>	<u>ORARIO 9,30/11,00</u>
<u>DAL 26/10 AL 30/10</u>	<u>ORARIO 9,30/11,30</u>
<u>DAL 03/11 AL 30/11</u>	<u>ORARIO 9,20/12,00</u>
<u>DAL 1/12</u>	<u>ORARIO DI SEZ</u>

N.B. L'inserimento graduale, finalizzato ad un sereno inserimento dei nuovi iscritti, è da considerarsi quale **opzione**. I genitori che lo riterranno opportuno potranno far permanere i loro piccoli per l'intero orario scolastico giornaliero.



Gli alunni accederanno all'edificio scolastico in fila per sezioni, secondo l'ordine stabilito, accolti dal Collaboratore scolastico e dalle docenti. Gli alunni saranno invitati a sanificare le mani prima dell'ingresso nelle rispettive aule/sezioni.

Gli orari d'ingresso dovranno essere rispettati, qualora si arrivasse in anticipo o in ritardo. Non sono ammesse deroghe di alcun tipo.

Casi eccezionali, debitamente motivati, verranno sottoposti all'attenzione del Dirigente Scolastico e/o alla sua delegata, docente Rita Trotta, per eventuali autorizzazioni.

I bambini in entrata saranno accompagnati dai genitori, o da chi è formalmente delegato a farlo, all'ingresso, dove ci saranno le docenti ad accoglierli. In uscita, saranno le stesse docenti a condurli all'ingresso; i genitori, pertanto, attenderanno negli spazi antistanti l'edificio scolastico, rispettando i propri turni di uscita.



Si confida nella collaborazione dei genitori, in un momento così delicato e critico, con riferimento, soprattutto, alla necessità di non ostruire i varchi di uscita.

Nel rispetto **delle misure di prevenzione** del contagio da Covid-19 , si ricorda la misurazione della **temperatura corporea** e, in caso questa fosse pari o superiore a **37,5°** , di restare a casa.



Le **assenze per motivi di salute** superiori a **3** giorni vanno giustificate con idoneo certificato medico previa non riammissione del bambino a scuola.



I bambini che seguono **terapie riabilitative**, che necessitano di entrate posticipate e uscite anticipate, dovranno essere autorizzati dal Dirigente Scolastico o da un suo delegato.



I bambini dovranno indossare capi comodi: **pantaloni con elastico in vita e scarpe con strappi**. Nei periodi caldi dell'anno scolastico, i bambini dovranno indossare maglietta bianca e pantaloni blu.

Anche per la scuola dell'Infanzia è possibile scegliere la divisa del 1° Circolo per info consultare il sito.

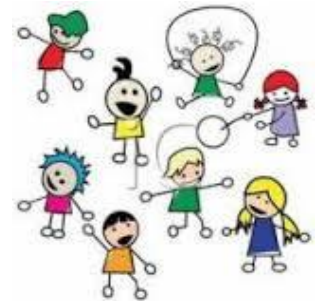



Non sarà consentito, anche in occasione di qualsiasi ricorrenza, introdurre a scuola prodotti dolciari.



Non sarà consentito portare giocattoli personali a scuola.

Cosa mettere nello zaino



I genitori sono pregati di controllare gli zaini dei figli, avendo cura di inserire al loro interno solo bottiglia o borraccia d'acqua, tovaglietta, merenda, fazzoletti di carta, salviettine lavamani. Nei primi giorni anche i **numeri di telefono** dove è possibile una veloce reperibilità.

Cosa portare a scuola



Per permettere un sereno svolgimento delle attività in sicurezza, i bambini possono portare a scuola:

- una valigetta/cartella di plastica
- Un astuccio con dentro pochi colori a matita e pochi colori a pennarelli (si consigliano i 6 colori principali), una matita, una gomma per cancellare e un temperino con serbatoio. I colori vanno personalizzati con il nome dei bambini . Per i bambini più piccoli, sono consigliati i pastelloni
- Un quaderno per disegnare.

Non potranno essere ammessi alla frequenza della scuola dell'Infanzia bambini

non autonomi nel
controllo degli
sfinteri



con ciuccio





La scuola e la famiglia concorrono al processo formativo dei bambini. E' auspicabile, pertanto, una collaborazione che si concretizzi anche nei momenti collegiali o negli incontri scuola-famiglia, previsti nel corso dell'anno scolastico.

Si auspica, in particolare, la collaborazione del comitato dei genitori, nelle forme previste dagli organi statutari rappresentativi.



ANTI-POLIOMELITICA

ANTI-DIFTERICA

ANTI-TETANICA

ANTI-EPATITE B



ANTI-PERTOSSE

ANTI-HAEMOPHILUS
INFLUENTIAE B

ANTI-MORBILLO

ANTI-ROSOLIA

ANTI-PAROTITE

ANTI-VARICELLA

La circolare, in merito agli adempimenti vaccinali, prevede che i dirigenti scolastici attuino quanto previsto dall'articolo 3-bis del DL n. 73/2017, convertito in legge n. 119/2017.

Nella circolare si ricorda che la mancata regolarizzazione della situazione vaccinale per i bambini sino a 6 anni, comporta la decadenza dall'iscrizione, ossia non possono accedere agli asili nido e alle scuole dell'infanzia.

<https://miur.gov.it/documents/20182/2159038/Circolare+n.+22994+del+13+novembre+2019.pdf/2510e9d9-1575-f358-06ab-a3b6c966f474?version=1.0&t=1573660845029>

Buon anno
scolastico a tutti!

